

Darstellung alt

	<u>Fläche für die Landwirtschaft</u>
	<u>Sonstige Planzeichen</u>
	Art der baulichen Nutzung/Gemischte Bauflächen (§ 1(1)2 BauNVO) außerhalb des Geltungsbereiches
	Grenze des räumlichen Geltungsbereiches der Flächennutzungsplanänderung

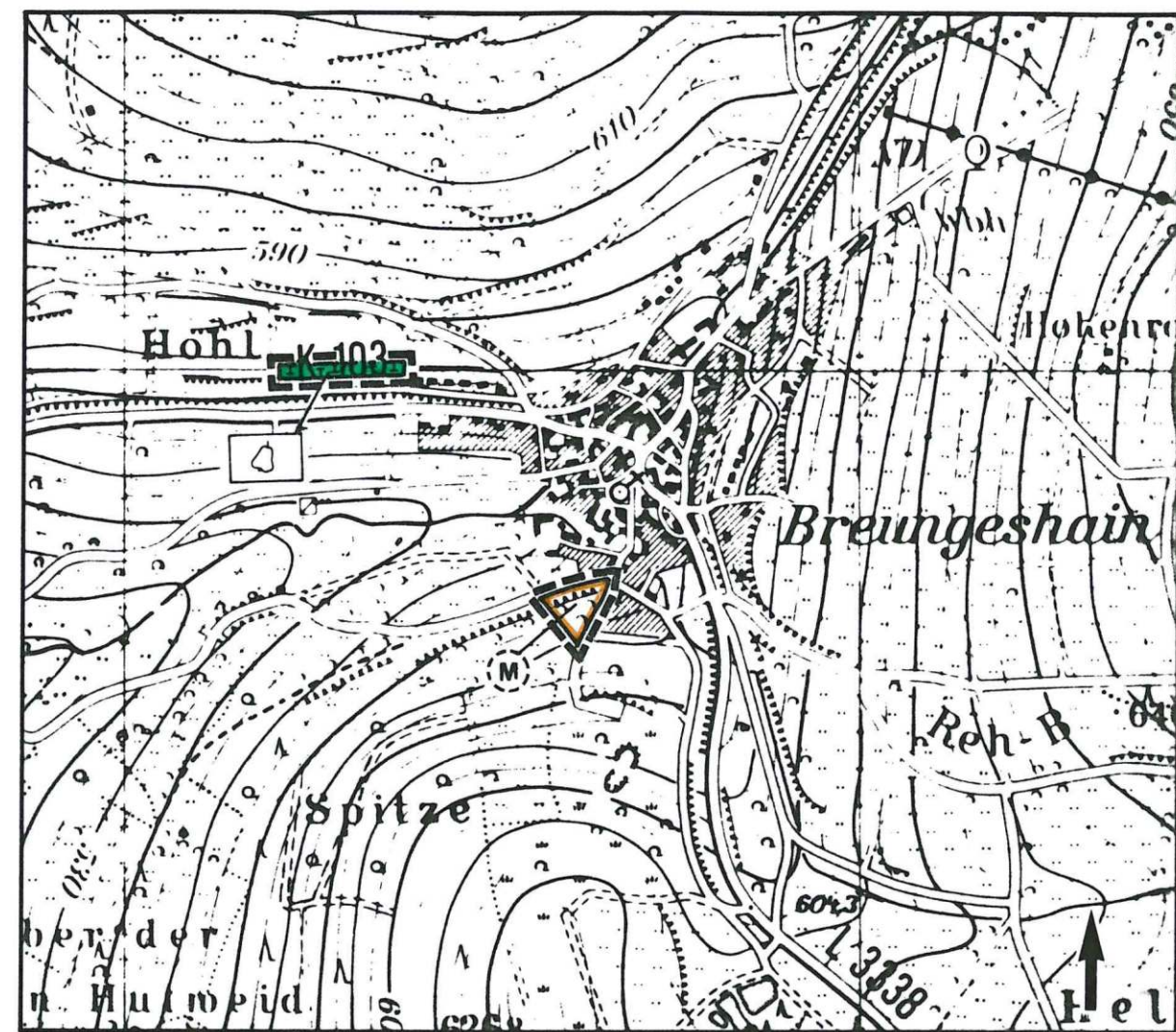

Darstellung neu

	<u>Art der baulichen Nutzung</u>
	Gemischte Bauflächen Planung (§ 1(1)2 BauNVO)
	<u>Planungen, Nutzungsregelungen, Maßnahmen und Flächen für Maßnahmen zum Schutz, zur Pflege und zur Entwicklung von Natur und Landschaft</u>
	Zweckbestimmung Obstbaumwiese
	<u>Sonstige Planzeichen</u>
	Grenze des räumlichen Geltungsbereiches der Flächennutzungsplanänderung

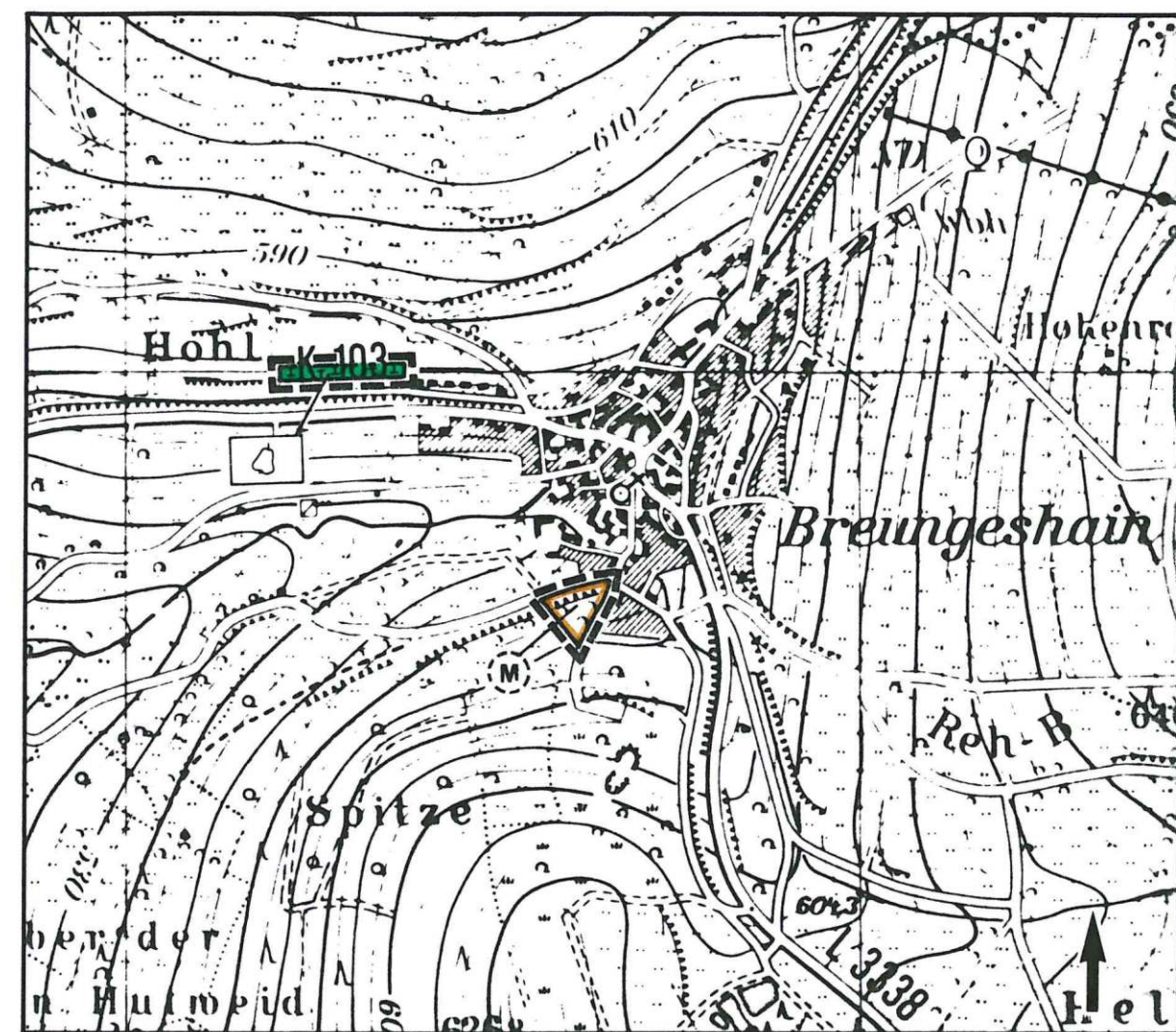

Darstellung neu

	<u>Art der baulichen Nutzung</u>
	Gemischte Bauflächen Planung (§ 1(1)2 BauNVO)
	<u>Planungen, Nutzungsregelungen, Maßnahmen und Flächen für Maßnahmen zum Schutz, zur Pflege und zur Entwicklung von Natur und Landschaft</u>
	Zweckbestimmung Obstbaumwiese
	<u>Sonstige Planzeichen</u>
	Grenze des räumlichen Geltungsbereiches der Flächennutzungsplanänderung

Vermerke

1. Feststellungsbeschuß gem. § 6(6) BauGB i.V.m. § 2 (1) BauGB:  
Der Entwurf zur Änderung des Flächennutzungsplanes wurde am 29.10.1998... als Flächennutzungsplan für den dargestellten Geltungsbereich festgestellt.

Schotten, den 1.2.1999



Siegel der Stadt

Bürgermeister

**Genehmigt**

mit Vfg. vom 19.05.1999

2. Az: 61 d 04/01

Gießen, den 19.05.1999

Regierungspräsidium

Im Auftrag



3. Inkrafttreten gem. § 6(5) BauGB:  
Die Genehmigung der Flächennutzungsplanänderung wurde am 8.7.99 ortsüblich bekanntgemacht. Damit wird die Flächennutzungsplanänderung wirksam.

Schotten, den 12.7.1999



Siegel der Stadt

Bürgermeister

Stadt Schotten, Stt. Breungeshain	<u>Verfahrensstand</u> Feststellungsexemplar 10/98
Änderung des Flächennutzungsplanes im Bereich „In der Bornecke“	Bearb.: M. Wolf gez.: C. Beil
	Plangröße: 61 x 30 Maßstab: 1 : 10.000
PLANUNGSBÜRO HOLGER FISCHER Konrad-Adenauer-Str. 16 35440 Linden- Leihgestern Tel: 06403/9537-0 * Fax: 06403/9537-30	