

STADT SCHOTTEN BEBAUUNGSPLAN „SONNENHANG“

MASSSTAB 1:100

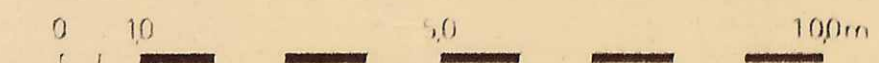

SCHNITT A-A

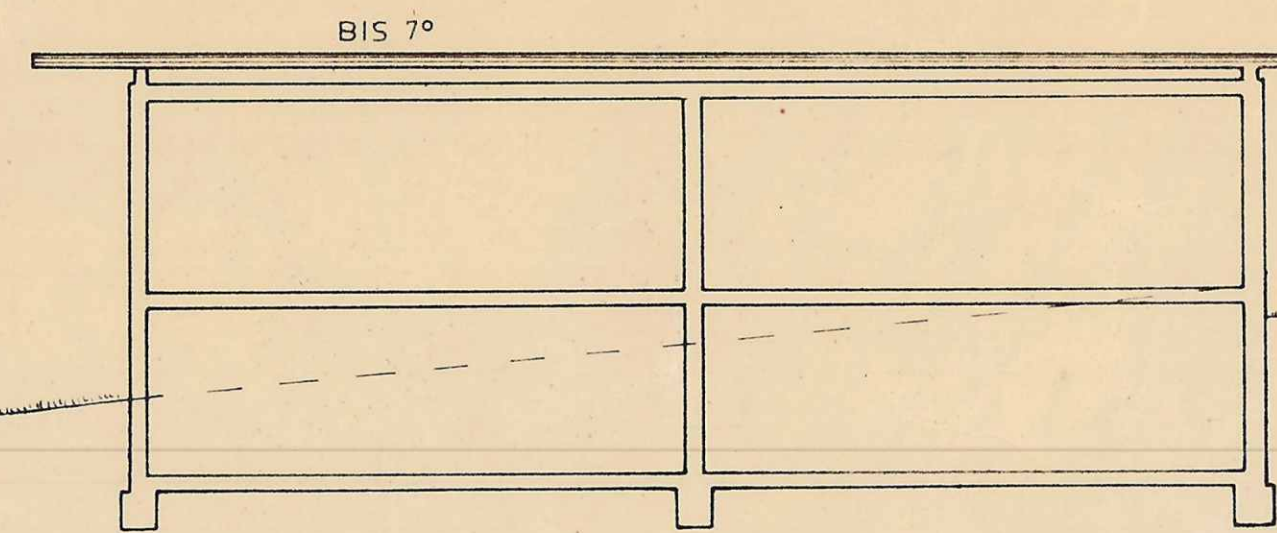
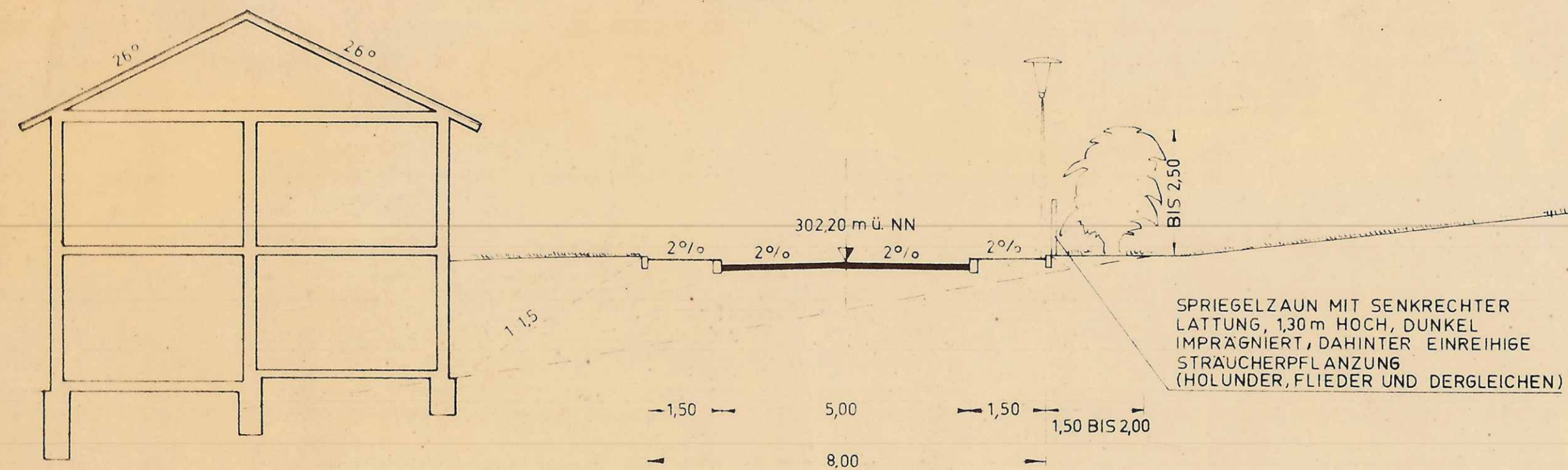

SCHNITT C-C

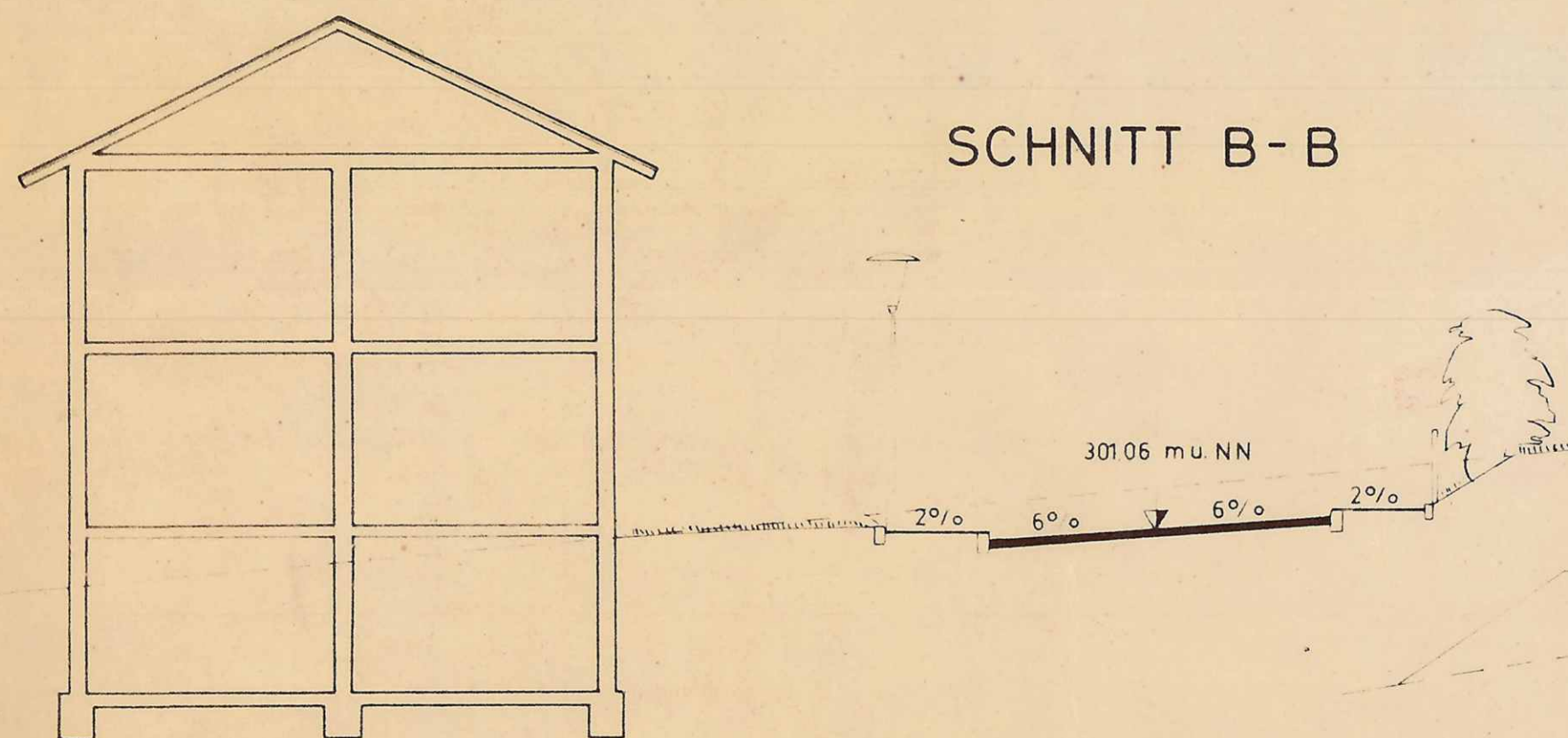

SCHNITT B-B

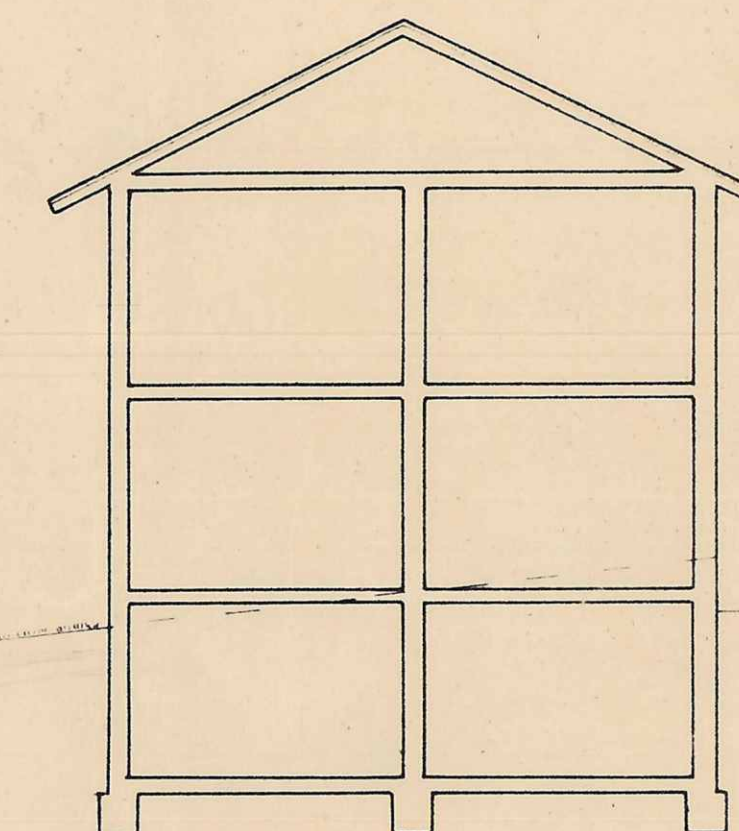
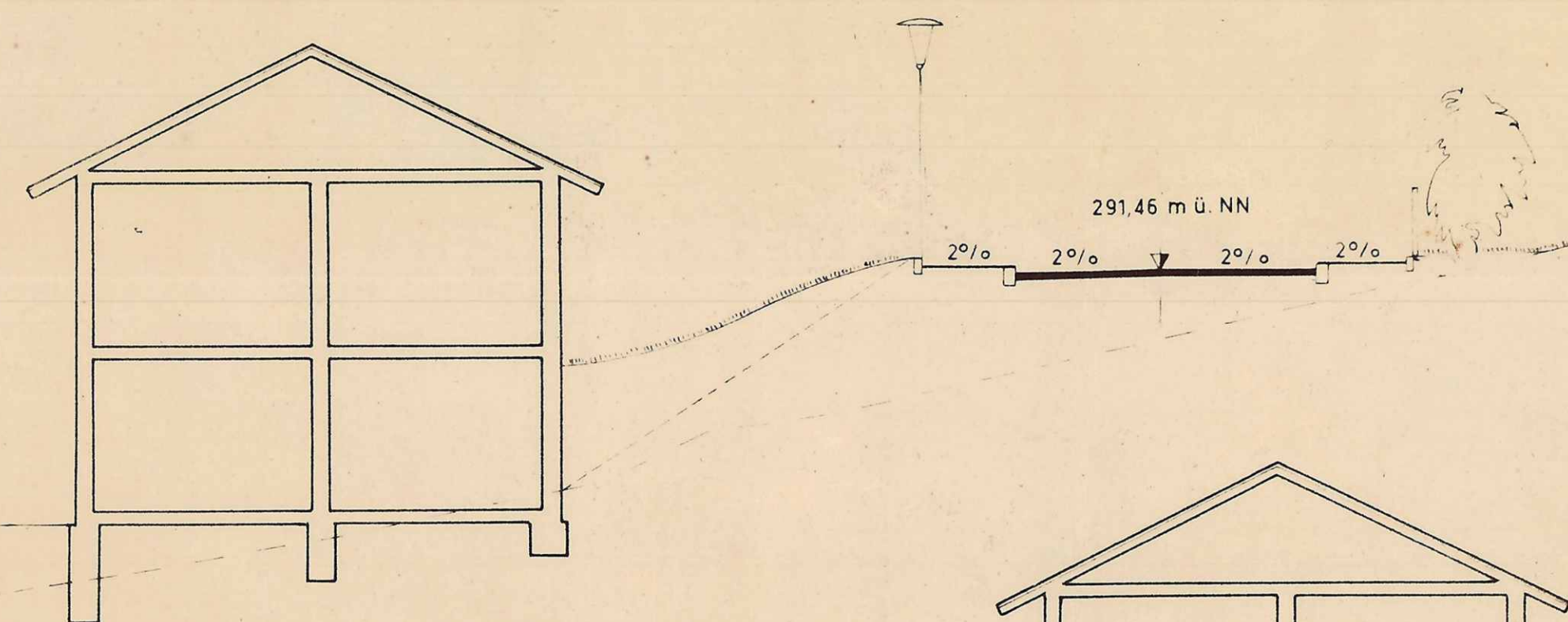

SCHNITT D-D

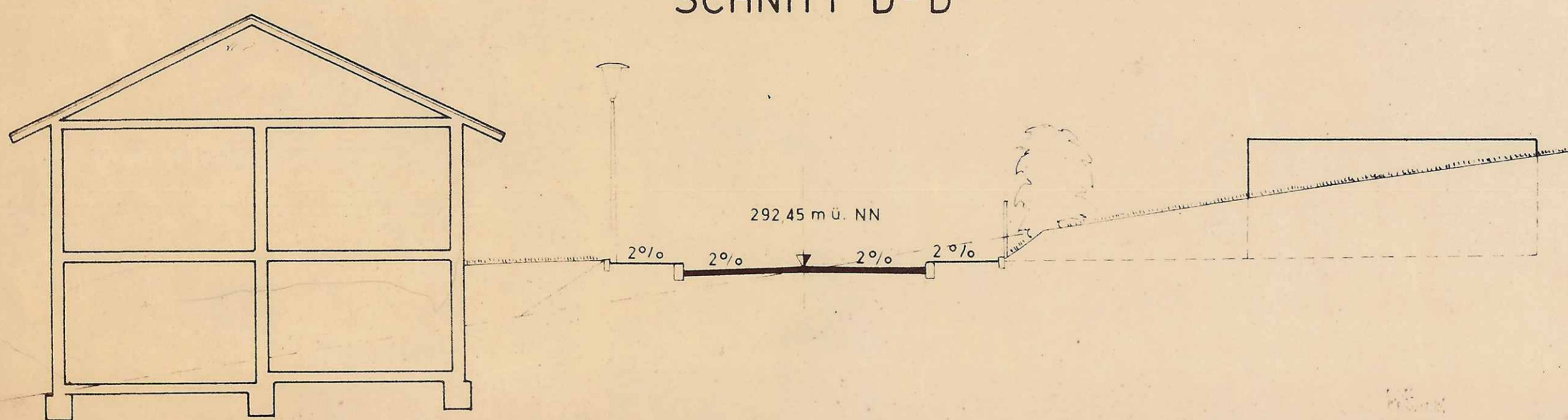

BEARBEITET: PROF. DR.-ING. E. GASSNER,
DR.-ING. G. LAMMERS, BONN
Gassner
15.10.61

AUFGESTELLT GEMÄSS § 2 ABSATZ 1 BBAU 6
(BUNDESHAUGESETZ) VOM 23.6.1960 DURCH
BESCHLUSS DER STADTVERORDNETENVERSAMMLUNG
VOM 23. OKTOBER 1961

SCHOTTEN, DEN 15. NOV. 1961 DER MAGISTRAT
BÜRGERMEISTER



ÖFFENTLICH AUSGELEGEN GEMÄSS § 2
ABSATZ 6 BBAU 6 VOM 23.6.1960 IN DER ZEIT
VOM 27.11.1961 BIS 27.12.1961

SCHOTTEN, DEN 28.12.1961 DER MAGISTRAT
BÜRGERMEISTER



BESCHLOSSEN ALS SATZUNG GEMÄSS § 10
BBAU 6 VOM 23.6.1960 IN DER SITZUNG DER STADT-
VERORDNETENVERSAMMLUNG AM 3. APRIL 1962

SCHOTTEN, DEN 4. APRIL 1962
STADTVERORDNETENVORSTEHER



GESEHEN:
DER KREISAUSSCHUSS DES LANDKREISES

GEMÄSS § 6 UND § 11 BBAU 6 VOM 23.6.1960 MIT
VERFUGUNG VOM
DARMSTADT, DEN

DER REGIERUNGSPRÄSIDENT
Zu Verf. v. 19. 3. 1963 Az. 1136-61d. 04/07 Schotten
Genehmigt
Darmstadt, den 19. 3. 1963
Der Regierungspräsident



RECHTSKRÄFTIG GEMÄSS § 12 BBAU 6
VOM 23.6.1960 DURCH BEKANNTMACHUNG VOM
10.4.63 UND ÖFFENTLICHE AUSLEGUNG IN DER ZEIT
VOM 23.4.63 BIS 24.5.63
SCHOTTEN, DEN 26. JUNI 1963 DER MAGISTRAT
BÜRGERMEISTER

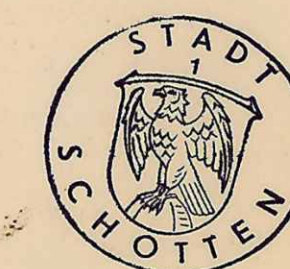

GESTALTUNGSPRINZIP AM GARAGENVORPLATZ

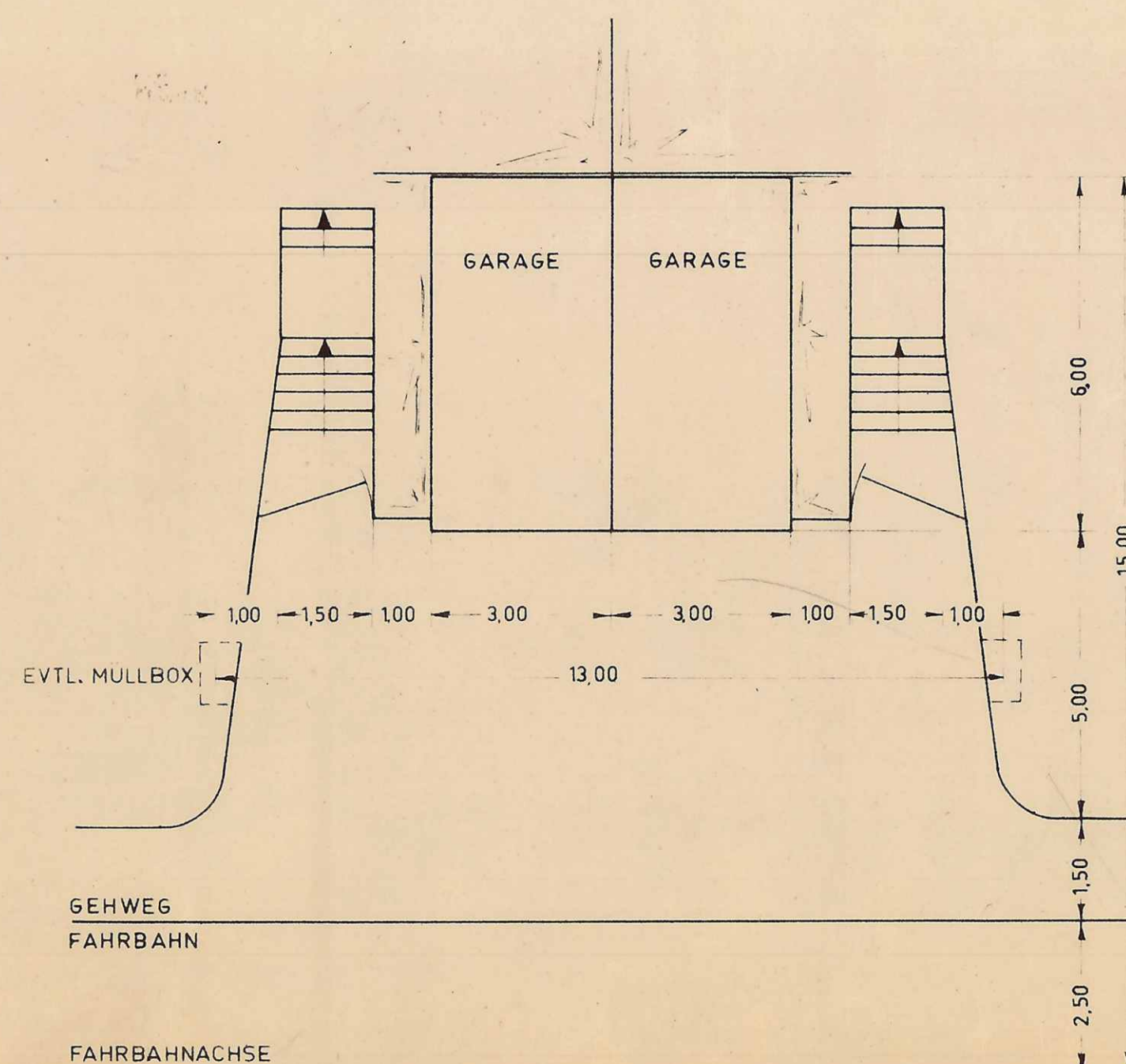
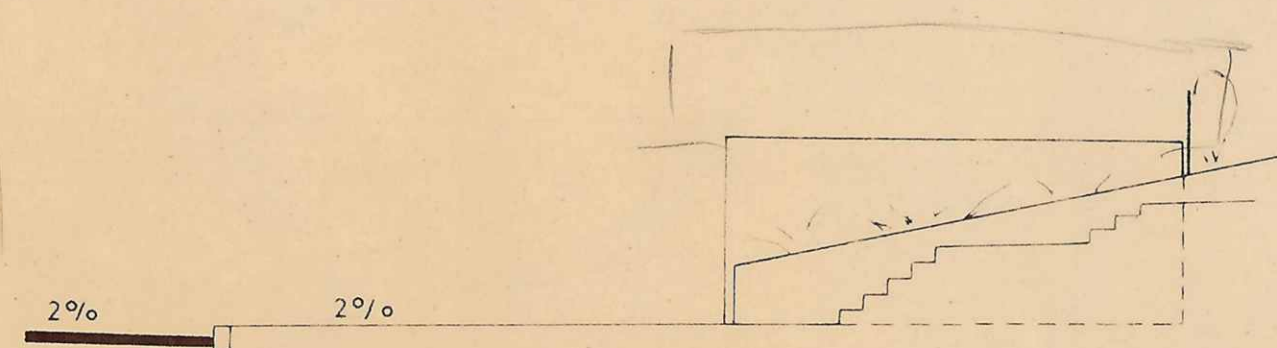

QUERSCHNITTE DER ERSCHLIESSUNGSSTRASSEN
A, B UND C